

KONTAKT UND KOORDINATION

Vivantes Klinikum Neukölln

Pavillon 4 ♦ Rudower Straße 48 ♦ 12351 Berlin

Zentrum für Sozial- und Neuropädiatrie (DBZ)

Dr. med. Christoph Hertzberg

Tel.: +49-(0)30-13014-3707/ -3706

E-Mail: christoph.hertzberg@vivantes.de

Primär koordinierender Ansprechpartner im Kindes- und Jugendalter (alle Krankheitsaspekte)

WEITERE ANSPRECHPARTNER

Charité – Universitätsmedizin Berlin

Standort: Campus Virchow-Klinikum

Otto-Heubner-Centrum für Kinder- und Jugendmedizin

Augustenburger Platz 1 ♦ 13353 Berlin

Tel.: +49-(0)30-450566-408

Neuropädiatrie und SPZ

Dr. med. Bernhard Weschke

E-Mail: bernhard.weschke@charite.de

Pädiatrische Neuroonkologie und SPZ

PD Dr. med. Pablo Hernáiz Driever

E-Mail: pablo.hernaiz@charite.de

Pädiatrische Neurochirurgie

PD Dr. med. Ulrich W. Thomale

E-Mail: uthomale@charite.de

Pädiatrische Nephrologie

Prof. Dr. med. Dominik Müller

Tel.: +49-(0)30-450-616-147

E-Mail: dominik.mueller@charite.de

Ansprechpartner für neurologisch-pädiatrische, nephrologische und neuro-onkologische Probleme im Kindes- und Jugendalter (Studienzentrale für niedrig-gradige Gliome im Kindes- und Jugendalter inkl. SEGA)

Ev. Krankenhaus Königin Elisabeth Herzberge

Herzbergstraße 79 ♦ 10365 Berlin

Epilepsie-Zentrum Berlin-Brandenburg

Prof. Dr. med. Martin Holtkamp

Dr. med. Mira Beckhaus

Tel.: +49-(0)30-5472-3501

E-Mail: m.holtkamp@keh-berlin.de

E-Mail: m.beckhaus@keh-berlin.de

Altersübergreifende Epilepsitherapie inkl. epilepsiechirurgischer Behandlung

Psychiatrische Institutsambulanz für erwachsene Menschen mit geistiger Behinderung

Dr. med. Björn Kruse

Tel.: +49-(0)30-5472-4916

E-Mail: b.kruse@keh-berlin.de

Diagnostik und ganzheitliche Therapie von psychischen Störungen und psychiatrischen Erkrankungen

Charité – Universitätsmedizin Berlin

Standort: Campus Mitte

Charitéplatz 1 ♦ 10117 Berlin

Medizinische Klinik m. S. Nephrologie

Prof. Dr. med. Klemens Budde

Dr. med. Susanne Brakemeier

Tel.: +49-(0)30-450514-286

E-Mail: klemens.budde@charite.de

E-Mail: susanne.brakemeier@charite.de

Primärer Ansprechpartner bei nephrologischen Problemen mit Schwerpunkt im Erwachsenenalter

Klinik für Pulmonologische Onkologie und Transplantologie

Prof. Dr. med. Christian Witt

Tel.: +49-(0)30-450565-022

E-Mail: christian.witt@charite.de

Ansprechpartner bei pulmonologischen Problemen/LAM

Evangelische Lungenklinik Berlin

Lindenberger Weg 27 ♦ 13125 Berlin

Klinik für Pneumologie

Prof. Dr. med. Christian Grohe

Telefon: +49-(0)30-94802-112

E-Mail: christian.grohe@elk-berlin.de

E-Mail: sekr.pneumologie@elk-berlin.de

Ansprechpartner bei pulmonologischen Problemen/LAM (Pneumologie und Thoraxchirurgie)

Evangelische Elisabeth Klinik

Lützowstr. 24 - 26 ♦ 10785 Berlin

Zentrum Lasermedizin

Dr. med. Margitta Poetke

Dr. med. Carsten M. Philipp/Ute Müller (Leitung)

Tel.: +49-(0)30-2506-902

E-Mail: lasermed@elisabeth-klinik-berlin.de

Primärer Ansprechpartner bei dermatologischen Problemen

Ruppiner Kliniken

Fehrbelliner Str. 38 ♦ 16816 Neuruppin

Sozialpädiatrisches Zentrum und Neuropädiatrie

Dr. med. Karen Müller-Schlüter

Tel.: +49-(0)3391-39-3733/ -3735

E-Mail: k.mueller-schlueter@ogd-neuruppin.de

Ansprechpartner bei neurologischen Problemen im Kindes- und Jugendalter (ambulante und stationäre Epileptologie)

Epilepsieklinik Tabor

Ladeburger Str. 15 ♦ 16321 Bernau

Epilepsie-Zentrum Berlin-Brandenburg

Prof. Dr. H.-B. Straub

OÄ Anna Lena Friedo

Tel.: +49(0)3338/752-350

E-Mail: a.friedo@epi-tabor.de

E-Mail: h.straub@epi-tabor.de

Primärer Ansprechpartner bei neurologischen Problemen mit Schwerpunkt im Erwachsenenalter

TUBERÖSE SKLEROSE-ZENTRUM BERLIN-BRANDENBURG



anerkannt durch den
Tuberoöse Sklerose Deutschland e. V.

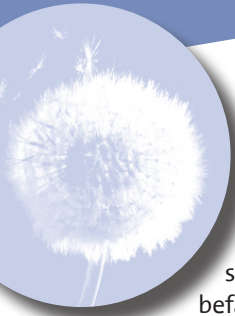

DAS TUBERÖSE SKLEROSE (TSC)- ZENTRUM BERLIN-BRANDENBURG

Unser bereits im Jahr 2005 durch den Tuberoöse Sklerose Deutschland e. V. als TSC-Zentrum Berlin zertifizierter Zusammenschluss der mit dem Schwerpunkt der TSC befassten Einrichtungen dieser Region bietet seit dem Jahr 2014 als Verbundzentrum der Länder Berlin und Brandenburg nunmehr noch eine umfassendere und altersübergreifende Behandlungs- und Versorgungsleistung an. In enger Zusammenarbeit mit weiteren kooperierenden Experten der Berliner Region stellen wir unsere Verbundkompetenz sowohl den von TSC-Betroffenen und ihren Familien als auch allen wohnortnah, mit der TSC-Versorgung befassten Kollegen und Kolleginnen gerne zur Verfügung. Unser Ziel ist es, gut erreichbar und ohne Barrieren gemeinsam auf höchstem Niveau eine dem aktuellen Wissensstand entsprechende Ausgangs- und Verlaufsdagnostik, alle Therapiemöglichkeiten und eine vollständige Versorgung zu ermöglichen. Dabei schließt unsere enge Zusammenarbeit die Anwendung gemeinsamer Behandlungsstrategien ebenso wie regelmäßige Fallkonferenzen sowie die aktive Mitarbeit an klinischen Forschungsvorhaben und neuen Behandlungsstudien mit ein.

Bei Inanspruchnahme unseres Angebots sind die notwendigen Ein- und Überweisungsunterlagen hierzu im Vorfeld mit den jeweiligen Einrichtungen abzustimmen. Eine vorherige Terminvereinbarung ist zur Aufnahme dabei grundsätzlich erforderlich. Soll ein Familienangehöriger mit aufgenommen werden, ist dies in der Regel ebenfalls möglich, wenn Sie dies frühzeitig mit angeben. Damit wir Sie umfassend behandeln können, lassen Sie uns vor der geplanten Aufnahme bitte außerdem alle bereits vorliegenden Befunde, Arztberichte sowie – wenn vorhanden – MRT/CT-Aufnahmen zukommen (Datenträger genügt).

Angebote	Charité Campus Mitte	Charité Campus Virchow- Klinikum	Ev. Krankenhaus Königin Elisabeth Herzberge	Vivantes Klinikum Neukölln	Ev. Lungen- klinik	Ev. Elisabeth Klinik	Epilepsieklinik Tabor	Ruppiner Kliniken
Ambulante Sprechstunden	•	•	•	•	•	•	•	•
Teilstationäre Aufnahme (im Kindes- und Jugendalter)				•				
Vollstationäre Aufnahme	•	•	•	•	•	•	•	•
Neuropädiatrie/Epileptologie		•	•	•				•
Neurologie/Epileptologie	•	•	•				•	•
Neurochirurgie/ päd. Neurochirurgie		•		•				•
Pädiatrische Neuroonkologie		•						
EEG-Diagnostik - Mit Schlafableitung und Videometrie - 24-h-EEG-Videometrie-Monitoring - Präoperatives und Langzeit-Monitoring	•	•	•	•			•	•
Epilepsiechirurgie			•					
Humangenetische Beratung	•				•			•
Neuroradiologie mit MRT	•	•	•	•			•	•
Dermatologie	•	•		•		•		
Kinderkardiologie		•		•				•
Pneumologie	•				•			•
Thoraxchirurgie					•			
Kinderurologie		•		•				•
Kidernephrologie		•						•
Urologie/Nephrologie für Erwachsene	•							•
Neuroorthopädie		•		•				•
Ophthalmologie	•	•		•		•		
Psychiatrie/Kinder- und Jugendpsychiatrie		•	•	•				•
Sozialpädiatrisches Zentrum		•		•				•