



Prof. Dr. med. Ulrike Schara

Leitende Ärztin der Neuropädiatrie,
Entwicklungsneurologie
und Sozialpädiatrie
Klinik für Kinderheilkunde I
Universitätsklinikum Essen
Tel.: 0201 / 723-2508
E-Mail Sekretariat: spz@uk-essen.de



Dr. med. Olaf Kaiser

Neuropädiatrie, Entwicklungs-
neurologie und Sozialpädiatrie
Klinik für Kinderheilkunde I
Universitätsklinikum Essen
Tel.: 0201 / 723-2176 (SPZ-Anmeldung)
E-Mail: olaf.kaiser@uk-essen.de



PD Dr. med. Kevin Rostasy

Chefarzt des Zentrums für
Neuropädiatrie, Entwicklungs-
neurologie und Sozialpädiatrie (Z.N.ES)
Universität Witten/Herdecke
Tel.: 02363 / 975-230 (oder -226)
E-Mail Sekretariat:
i.reinartz@kinderklinik-datteln.de



Dr. med. Margarete Koch

Oberärztin am Zentrum
für Neuropädiatrie,
Entwicklungsneurologie
und Sozialpädiatrie (Z.N.ES)
Universität Witten/Herdecke
Tel.: 02363 / 975-233
E-Mail: m.koch@kinderklinik-datteln.de

ADRESSE:

Vestische Kinder- und Jugendklinik Datteln
der Universität Witten/Herdecke
Dr.-Friedrich-Steiner-Str. 5
45711 Datteln
www.kinderklinik-datteln.de

IHR WEG ZU UNS:

Anfahrt mit öffentlichen Verkehrsmitteln: Zwischen
Castrop-Rauxel und Bahnhof Haltern fährt die Linie SB 22.
Sie hält bei uns an der Klinik.

Mit dem PKW: Wenn sie mit Navigationsgerät fahren,
geben Sie als Ziel-Adresse die Herdieckstraße ein. Die
Dr.-Friedrich-Steiner-Straße ist eine Stichstraße und in
vielen Karten nicht verzeichnet.

Die Zufahrt zur Klinik ist eine Fuß-
gängerzone und darf nur in Ausnah-
mefällen befahren werden. Ausge-
nommen sind Krankentransporte und
Rollstuhlfahrer, ein Behindertenparkplatz
direkt am Klinikeingang ist vorhanden. Ko-
stengleise Parkplätze befinden sich gegenüber
dem Klinikgelände.

Ansprechpartner für Erwachsene:

Die Vermittlung zu mit TSC vertrauten Fachärzten aus dem
Bereich der Erwachsenenmedizin ist über die Ansprech-
partner des TSC-Zentrums Ruhr möglich.

Weitere Hinweise:

Gerade bei einer seltenen Erkrankung wie der Tuberösen
Sklerose kommt dem Austausch von Erfahrungen unter
Betroffenen und deren Familien, die in dieser besonderen
Lebenssituation Rückhalt geben können, eine wichtige
Bedeutung zu. Mit verschiedenen Informationstagen,
Freizeiten und regionalen Treffen bietet der Tuberöse Skle-
rose Deutschland e. V. als bundesweite Selbsthilfeorgani-
sation an dieser Stelle ein entsprechendes Netzwerk. Da-
neben sind über den Verein zudem eine ganze Reihe von
laienverständlichen Informationen zum Krankheitsbild er-
hältlich. Bei weiteren Fragen hierzu, können Sie sich gerne
vertrauensvoll an die Patientenvereinigung wenden:

ADRESSE:

Tuberöse Sklerose Deutschland e. V.
Im Brückfeld 15 - 65207 Wiesbaden
Tel.: 0611 / 469-2707
E-Mail: info@tsdev.org
www.tsdev.org

Tuberöse Sklerose (TSC)-Zentrum Ruhr



ADRESSE

Universitätsklinikum Essen
Klinik für Kinderheilkunde I
Hufelandstraße 55
45147 Essen
www.uk-essen.de

IHR WEG ZU UNS:

Anfahrt mit öffentlichen Verkehrsmitteln: Die Parkplätze
innerhalb und außerhalb des Klinikgeländes sind häufig
überlastet. Besuchern und Patienten wird daher geraten,
die öffentlichen Verkehrsmittel zu nutzen. Das Universi-
tätsklinikum Essen ist wegen seiner zentralen Lage sehr
gut mit Bus und Bahn zu erreichen. Die U-Stadtbahn und
die Straßenbahn fahren tagsüber im 10-Minuten-Takt.



Universitätsklinikum Essen



**Vestische Kinder- und
Jugendklinik Datteln**
Universität Witten/Herdecke

Katholisches Klinikum Bochum
St. Josef-Hospital
Universitätsklinikum

UK RUB UNIVERSITÄTSKLINIKUM DER
RUHR-UNIVERSITÄT BOCHUM

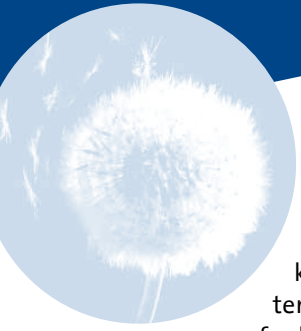

Das Tuberöse Sklerose (TSC)-Zentrum Ruhr

Bei der Tuberösen Sklerose handelt es sich um eine Multisystemerkrankung, die ein interdisziplinäres und altersübergreifendes Betreuungskonzept erfordert. Aus diesem Grunde haben sich die Kliniken der Universitäten Bochum, Essen und Witten-Herdecke (Standort Datteln) zusammengeschlossen, um die Patienten mit ihrem vielfältigen Krankheitsbild durch ein Expertenteam auf dem Boden der aktuellen wissenschaftlichen Erkenntnisse optimal betreuen zu können.

Die drei universitären Versorgungseinrichtungen zeichnen sich nicht nur durch ihre räumliche Nähe sondern auch durch eine jahrelange erfolgreiche Zusammenarbeit aus. Dies ermöglicht die unproblematische Übernahme von Kindern und Jugendlichen in die Einrichtung der Erwachsenenmedizin. Regelmäßige Fallkonferenzen und enger wissenschaftlicher Austausch untereinander verbessern darüber hinaus die Versorgung von Patienten mit Tuberöser Sklerose.

Der Zusammenschluss ermöglicht ferner zudem die Durchführung gemeinsamer klinischer Forschungsvorhaben und die Überprüfung neuer Behandlungsstrategien. Das TSC-Zentrum Ruhr ist vor diesem Hintergrund auch in das Netzwerk der TSC-Zentren der Bundesrepublik Deutschland integriert und unterhält vielfältige Kontakte zu nationalen und internationalen Spezialisten.

Prof. Dr. med. Thomas Lücke
Prof. Dr. med. Ulrike Schara
PD Dr. med. Kevin Rostasy

Angebote	Kliniken Bochum Ruhr-Universität Bochum	Kinderklinik Datteln Universität Witten/Herdecke	Kliniken Essen Universität Essen
Ambulante Sprechstunden	●	●	●
Stationäre Aufnahme	●	●	●
Neuropädiatrie/Epileptologie	●	●	●
Neurologie/Epileptologie für Erwachsene	●		●
Kernspintomographie (MRT)	●	●	●
Neurochirurgie / Päd. Neurochirurgie	●		●
Pädiatrische Neuroonkologie	(●)*	●	●
Epilepsiechirurgie	●		●
Humangenetische Beratung	●	●	●
Dermatologie	●		●
Kinderkardiologie	●	●	●
Pulmologie inkl. Päd. Pulmologie	●	●	●
Nephrologie inkl. Päd. Nephrologie			●
Ophthalmologie	●	(●)	●
Psychologie / Psychiatrie	●	●	●

*) nur Diagnostik und Nachsorge

Zuweisungsmodalitäten:

Eine Überweisung in die Spezialambulanzen der Kinderkliniken erfordert eine Überweisung durch einen Kinderarzt bzw. Vertragsarzt der Kassenärztlichen Vereinigung (KV). Auch Privatpatienten können in der Sprechstunde vorgestellt werden. Gleiches gilt für die Einweisung zur vollstationären Aufnahme in eine Klinik für Kinder- und Jugendmedizin.

Organisatorische Hinweise:

Eine vorherige Terminvereinbarung ist unbedingt erforderlich. Eine Mitaufnahme der Eltern auf den Stationen ist nach vorheriger Absprache möglich. Wir bitten Sie, bei der Erstvorstellung die Ihnen verfügbaren Arztberichte und Befunde möglichst auch MRT-/CT-Aufnahmen mitzubringen. Bitte halten Sie den Aufnahmetermin unbedingt ein oder sagen Sie ihn möglichst frühzeitig ab.

Ansprechpartner für Kinder und Jugendliche: (Zentren in numerischer Reihenfolge der PLZ-Gebiete)



Prof. Dr. med. Thomas Lücke
 Direktor (komm.) der Klinik
 Leiter der Abteilung für
 Neuropädiatrie mit Sozialpädiatrie
 Klinik für Kinder- und Jugendmedizin
 Ruhr-Universität Bochum
 Tel.: 0234 / 509-2611 (oder -2687)
 E-Mail: s.grass@klinikum-bochum.de (Sekr.)



Dr. med. Charlotte Thiels
 Fachärztin für Kinder- und Jugendmedizin
 Abteilung für Neuropädiatrie
 Klinik für Kinder- und Jugendmedizin
 Ruhr-Universität Bochum
 Tel.: 0234 / 509-2687
 E-Mail: charlotte.thiels@rub.de

ADRESSE:

Klinik für Kinder- und Jugendmedizin
 der Ruhruniversität Bochum im St. Josef Hospital
 Alexandrinenstr. 5 - 44791 Bochum
www.kinderklinik-bochum.de

IHR WEG ZU UNS:

Mit öffentlichen Verkehrsmitteln: Die Klinik erreichen Sie mit der Line 354 (Haltestelle: Tierpark), Linie 30 und 318 (Haltestelle: Planetarium oder Stadion). Von dort aus ist die Klinik in 5 - 10 Min. Fußweg zu erreichen.

Mit dem PKW: Nehmen Sie die A40 in Richtung Bochum und fahren an der Ausfahrt Bochum-Stadion ab. Anschließend biegen Sie an der ersten Straße rechts (Gudrunstraße) ab und nach ca. 100 m in den Kreisverkehr (Ausfahrt ganz links, Klinikstraße) ab.